UWAGI

Wszystkie rysunki należy rozpatrywać razem z opracowaniami branżowymi
Jako całość projektu należy rozumieć opracowania projektowe w formie rysunkowej i dokumentacje opisową. Biuro projektowe zastrzega sobie prawo okazania próbek materiałów budowlanych przez wykonawcę. Wszystkie wymiary należy sprawdzać na budowie w miarę postępu prac.

Uwaga!!!
1. Przed zamówieniem stolarki okiennej i drzwiowej należy sprawdzić wymiary otworów na budowie
2. Elementy wyposażenia - lustra, blaty, meble nietypowe - zamawiać po wykonaniu ścian działowych wg rzeczywistych wymiarów pomieszczeń na podstawie pomiarów dokonanych w trakcie budowy.
3. Umywalki i zlewy mebli kuchennych montować na gotowe zestawy meblowe.
4. Blaty, lustra, ciągi mebli kuchennych - należy szczelnie połączyć ze ścianami i podłożem
5. Przed przystąpieniem do malowania ścian należy przygotować próbki kolorystyki w obecności projektanta
6. Instalacje sanitarne prowadzone nad posadzką prowadzić w bruzdach ściennych.
7. Na każdym etapie robót należy zachować szczególną ostrożność, nowe przekucia nie mogą uszkodzić istniejących elementów konstrukcji budynku. W przypadku kolizji z istniejącymi elementami konstrukcyjnymi powiadomić projektanta w celu rozwiązania problemu w ramach nadzoru autorskiego.
8. Biuro projektowe ani jego pracownicy nie odpowiadają za wykorzystanie nieostatecznych i niepełnych wersji projektu. Wszelkie wyburzenia przeprowadzać wyłącznie pod kontrolą osoby posiadającej odpowiednie uprawnienia, zwracając bacznie uwagę czy usuwane elementy nie pełnią roli konstrukcyjnej. W razie wątpliwości należy natychmiast wstrzymać prace i skontaktować się z projektantem.

LEGENDA

- Budynek D w trakcie realizacji
- Obszar Etapu 1 na I kondygnacji
- Obszar poza zakresem opracowania
- Wydzielenia pożarowe realizowane w ramach budynku D:
  - klatka schodowa REI120;
  - ściana oddzielenia pożarowego przy istniejącym bud. REI120;
  - szachty REI120
- Projektowane wydzielenie pożarowe REI 120, drzwi EI60
- Projektowane ściany zewnętrzne
  Murowane z bloków wapienno-piaskowych gr. 24 cm, z warstwą izolacji termicznej z wełny mineralnej gr. 16 cm. Od zewnątrz tynk organiczny cienkowarstwowy na siatce, malowany farbą elewacyjną w kolorystyce zgodnej z rysunkami elewacji.
  Od wewnątrz tynk cementowo-wapienny, wykończenie zgodnie z opracowaniem etapu wykonawczego.
- Projektowane ściany wewnętrzne - obudowy klatki schodowej
  Murowane z bloków wapienno-piaskowych gr. 24 cm. Od wewnątrz obustronnie tynk cementowo-wapienny, wykończenie zgodnie z opracowaniem etapu wykonawczego.
- Projektowane ściany wewnętrzne - działowe
  Murowane z bloków wapienno-piaskowych gr. 12 cm klasy 15 na zaprawie M10. Od wewnątrz obustronnie tynk cementowo-wapienny, wykończenie zgodnie z opracowaniem etapu wykonawczego.
- Projektowane ściany wewnętrzne - działowe gabinetu RTG (0/50) oraz gabinetu mammografii (0/40)
  Murowane z bloczków betonowych o grubości 14 cm C12/15 na zaprawie cementowej M15.
- Projektowane ściany wewnętrzne - zabudowy GK
  Wykonane z płyt gipsowo kartonowych z obustronnym, podwójnym opłytowaniem (2x12.5mm) na profilach 75 mm. 50 mm wkładu z wełny mineralnej, półtwardej;
  Uwaga: w pomieszczeniach "mokrych" stosować płyty GKBI. Wykończenie zgodnie z opracowaniem etapu wykonawczego.
- Projektowane elementy konstrukcyjne - żelbetowe
  Zgodnie z opracowaniem branży konstrukcyjnej.
- Istniejące ściany
- Elementy przeznaczone do wyburzenia
- Klimatyzatory wg opracowania branży sanitarnej
- Kratka odpływowa
- Złączka do węża
- HP25 Projektowane hydranty wewnętrzne wg opracowania branży sanitarnej
- Ostrzegawcza sygnalizacja świetlna informująca o włączeniu wysokiego napięcia na lampę rentgenowską
- Zabezpieczenie narożników do wysokości 1,3m od posadzki, montowane na amortyzujących profilach aluminiowych - np. listwy winylowe lub równoważne rozwiązanie
- Odbojnice montowane na amortyzujących profilach aluminiowych z tworzywa barwionego w całej masie np winylowe lub równoważne rozwiązanie zabezpieczające ściany przed uszkodzeniem, górny pas szer. 20cm spód na wys. 80cm dolny pas odbojowy szer. 15cm na wys. 40cm - montowana w salach łóżkowych oraz w przebieralni i przygotowawni pacjenta. Na głównych ciągach komunikacyjnych należy zastosować zamiast górnego pasa odbojnic poręcze o podobnej szerokości.
- Fa-1 L= 60 — Fartuszek ze zmywalnego i nieprzesiąkliwego materiału - fartuszek z PCV. wywinięty z wykładziny podłogowej na ścianę , płaszczyzna fartuszka musi licować się z płaszczyzną ściany tworząc jednolitą powierzchnię, zabezpieczający ścianę przed zamoczeniem przy umywalkach Wysokość do 200cm. szer. wg rysunku.
- Fa-2 L= 60 — Fartuszek ze zmywalnego i nieprzesiąkliwego materiału- płytki ceramiczne zgodne z kolorystyką ścian i posadzek, płaszczyzna płytek musi licować się z płaszczyzną ściany tworząc jednolitą powierzchnię, zabezpieczający ścianę przed zamoczeniem. Wykonać na powierzchni ściany zajętej przez zabudowę meblową na wysokość 200cm od posadzki, szer. wg rysunku.
- Projektowane ściany oddzielenia ppoż REI60:
  ściana gipsowa typu np. PROMONTA o gr. 8cm i ciężarze 80kg/m2

UWAGA:
NAD OTWORAMI POD INSTALACJE W ŚCIANACH DZIAŁOWYCH NALEŻY ZASTOSOWAĆ 2 X PRĘTY FI 10 I WYPEŁNIĆ BLOCZKAMI ZGODNIE Z TECHNOLOGIĄ DANEJ ŚCIANY

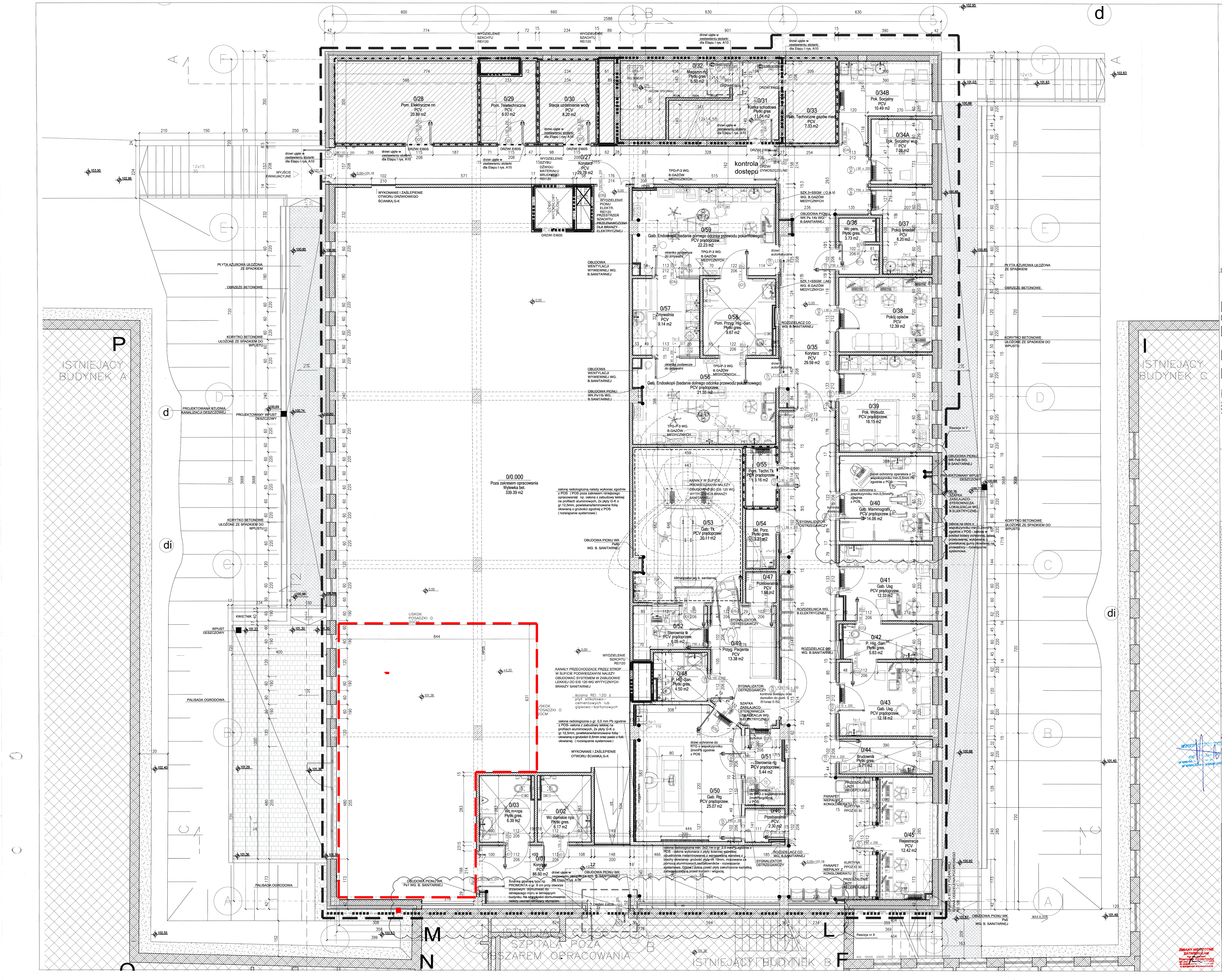

Numer	Nazwa	Powierzchnia [m2]	Posadzka
	Zestawienie powierzchni		
0/01	Korytarz	89.11 m2	PCV
0/02	Wc damskie nps	6.17 m2	Płytki gres.
0/03	Wc m+nps	6.39 m2	Płytki gres.
0/27	Korytarz	29.78 m2	PCV
0/34A	Pok. Socjalny/ wup.	7.06 m2	PCV
0/34B	Pok. Socjalny	10.49 m2	PCV
0/35	Korytarz	29.59 m2	PCV
0/36	Wc pers.	3.73 m2	Płytki gres.
0/37	Pokój śniadań	8.20 m2	PCV
0/38	Pokój opisów	12.39 m2	PCV
0/39	Pok. Wybudz.	16.15 m2	PCV prądoprzew.
0/40	Gab. Mammografii	14.06 m2	PCV prądoprzew.
0/41	Gab. Usg	12.33 m2	PCV prądoprzew.
0/42	P. Hig.-San.	5.63 m2	Płytki gres.
0/43	Gab. Usg	12.18 m2	PCV prądoprzew.
0/44	Brudownik	5.71 m2	Płytki gres.
0/45	Rejestracja	12.42 m2	PCV
0/46	Przebieralnia	2.30 m2	PCV
0/47	Przebieralnia	1.66 m2	PCV
0/48	P. Hig.-San.	4.50 m2	Płytki gres.
0/49	Przyg. Pacjenta	13.38 m2	PCV
0/50	Gab. Rtg	25.07 m2	PCV prądoprzew.
0/51	Sterownia rtg	5.44 m2	PCV prądoprzew.
0/52	Sterownia tk	6.05 m2	PCV prądoprzew.
0/53	Gab. Tk	30.11 m2	PCV prądoprzew.
0/54	Skł. Porz.	3.21 m2	Płytki gres.
0/55	Pom. Techn.Tk	3.16 m2	PCV prądoprzew.
0/56	Gab. Endoskopii (badanie dolnego odcinka przewodu pokarmowego)	21.55 m2	PCV prądoprzew.
0/57	Zmywalnia	9.14 m2	PCV
0/58	Pom. Przyg. Hig.-San.	9.67 m2	Płytki gres.
0/59	Gab. Endoskopii (badanie górnego odcinka przewodu pokarmowego)	22.23 m2	PCV prądoprzew.
		438.84 m2	
		438.84 m2	

Za zgodność z oryginałem

INSPEKTOR NADZORU INWESTORSKIEGO

DOKUMENTACJA POWYKONAWCZA

Rewizja 08 z 05.03.2021:
rewizja dotyczy dodania ścian gipsowych typu np. PROMONTA o odporności ogniowej REI 60 wzdłuż osi A wg oznaczeń na rysunku.

Projektowane ściany oddzielenia ppoż REI60: ściana gipsowa typu np. PROMONTA o gr. 8cm i ciężarze 80kg/m2

Rewizja 07 z 26.02.2021:
rewizja dotyczy aranżacji pomieszczenia 0/ 40 Gabinet mammografii.

Rewizja 01 z 27.07.2020:
rewizja stolarki drzwiowej

drzwi Z ETAPU 1 objęte rewizją

KIEROWNIK BUDOWY

nazwa:
Projekt wykonawczy p.t.
Rozbudowa i przebudowa budynku Szpitala Powiatowego w zakresie dobudowy 3-kondygnacyjnego budynku D wraz z zagospodarowaniem terenu na dz. nr ew. 469 /1 w Pęcicach (obr.10), gm. Michałowice.
poprzez rozszerzenie inwestycji o wykorzystanie części parteru budynku D na potrzeby Zakładu Diagnostyki Obrazowej, Pracowni Badań Endoskopowych wraz ze zmianą ukształtowania terenu
oraz z wykonaniem instalacji wewnętrznych, wykończeniem wnętrz i wyposażeniem.

inwestor:
SP ZZOZ w Pruszkowie
ul. Armii Krajowej 2/4, 05-800 Pruszków

adres obiektu budowlanego:
ul. Armii Krajowej 2/4, 05-800 Pruszków

biuro projektów:
WK ARCHITEKCI
ul. Rynek 18/2,
62-020 Swarzędz
telefon 61 646 90 70
fax. 61 646 90 80
e-mail: biuro@wk-architekci.pl
Internet: http://www.wk-architekci.pl

schemat sytuacyjny:

ARCHITEKTURA

PROJEKT WYKONAWCZY

główny projektant w specjalności architektonicznej:
mgr inż. arch. Przemysław Wandachowicz
Upr. bud nr 7131/OIP/2003

opracowanie:
mgr inż. arch. Katarzyna Dombrowska-Schmidt

sprawdził w specjalności architektonicznej:
mgr inż. arch. Adam Kasłyna
Upr. bud nr OKK/0p/22/2005

rysunek:
RZUT PRZYZIEMIA (KONDYGNACJI 01)

data:	skala:	nr rysunku:
09.2020	1:50	A.01

ZMIANY NIEISTOTNE ZATWIERDZAM
mgr inż. arch. Przemysław Wandachowicz
w specjalności architektonicznej